

# *Ce que l'économie sociale et solidaire apporte aux territoires*

100  
INNOVATIONS  
& ACTEURS  
RESSOURCES  
EN BRETAGNE

# SOMMAIRE

3	Édito
4	Que représente l'économie sociale et solidaire en Bretagne ?
5	Définition de l'économie sociale et solidaire
6 . 7	Enfance
8 . 9	Jeunesse
10 . 11	Seniors
12 . 13	Handicap
14 . 15	Sport
16 . 17	Culture
18 . 19	Habitat
20 . 21	Santé
22 . 23	Environnement
24 . 25	Alimentation
26 . 27	Tourisme
28 . 29	Insertion & formation
30 . 31	Développement économique
32 . 33 . 34	Pour aller + loin : vos espaces ressources et vos interlocuteurs

## NOTE À L'ATTENTION DU LECTEUR

*Les innovations de l'économie sociale et solidaire sont choisies à titre d'exemple, afin d'illustrer les thématiques. Ne pas être exhaustif permet de développer des exemples concrets, pour une appropriation facile de l'ouvrage. Il est évidemment possible de recenser de nombreux autres acteurs bretons et initiatives sur chacun des sujets.*

# ÉDITO

MICHEL JEZEQUEL



La crise sanitaire récente - sur fond de crise écologique - n'a fait que renforcer l'évidente nécessité d'un autre rapport à notre environnement, d'une autre façon d'envisager l'économie. La prise de conscience et les aspirations citoyennes convergent autour du besoin de développer des activités économiques réellement ancrées sur nos territoires.

L'agilité de nos réponses et la résilience des économies locales ne sera possible que par le maintien de centres de décision locaux ; en d'autres termes, en permettant l'exercice d'une plus grande responsabilité à ceux qui défendent une économie soutenable. Une économie qui n'oublie pas qu'elle est au service des êtres vivants, et non l'inverse.

Cette ambition est portée par les acteurs de l'économie sociale et solidaire (ESS). Ces entreprises construisent des démarches collectives favorisant l'émancipation des personnes et leur pouvoir d'agir. Par de réelles pratiques démocratiques, les acteurs de l'ESS appréhendent leurs territoires comme des lieux de vie des personnes, lieux privilégiés d'élaboration de réponses socio-économiques.

Les acteurs de l'ESS, par leur approche éco-responsable, tendent à construire un monde durable, sobre, économe - qui ne serait pas seulement économique - et dans lequel l'action est inscrite dans le long terme, en se préoccupant des ressources consommées et des déchets produits.

Au-delà de la production de biens ou de services, les acteurs de l'ESS créent du lien, tissent un maillage des solidarités entre personnes, entre organisations et contribuent ainsi à construire des territoires plus résilients où chacun peut trouver sa place et vivre dignement.

Les intercommunalités sont un véritable terrain d'innovations sociales pour les entrepreneurs de l'ESS. Certaines activités y sont déjà présentes avec succès - vous ferez connaissance avec elles dans ce guide - d'autres champs d'activités ne demandent qu'à s'épanouir ! Ensemble, EPCI (Établissements publics de coopération intercommunale) et acteurs de l'ESS trouveront ici des pépites pour enrichir leurs futures coopérations.

Belle découverte.

**Michel JEZEQUEL**  
Président de la Chambre régionale de l'économie sociale et solidaire de Bretagne

13 500 établissements



150 000 salarié.e.s



3,9 milliards de masse salariale

1/5 1 emploi privé sur 5

# Que représente l'économie sociale et solidaire en Bretagne ?



## POIDS DE L'EMPLOI EN ESS DANS LES SECTEURS (en % des salariés du secteur)

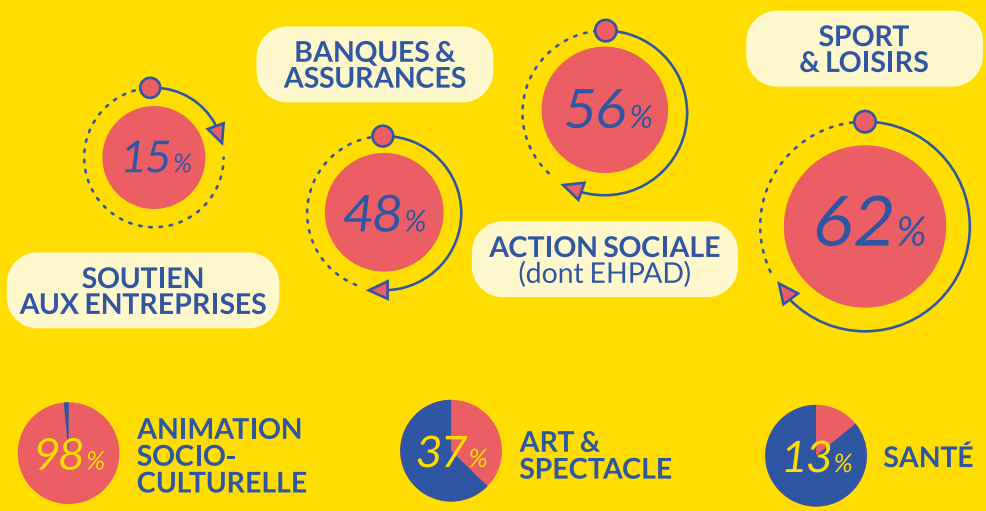

### 72% ASSOCIATIONS

- Action sociale & médico-sociale
- Santé
- Enseignement
- Formation
- Insertion
- Animation
- Culture
- Sport
- Environnement
- Tourisme
- Défense des droits...

### 18% COOPÉRATIVES

- Banque
- Construction
- Commerce
- Artisanat
- Agriculture
- Agro-alimentaire

### 6% MUTUELLES

- Assurance
- Action sociale
- Hôpitaux
- Centre de soins

### 3% FONDATIONS

- Hébergement médico-social
- Hôpitaux

### 1% ENTREPRISES SOCIALES

- Insertion
- Économie circulaire
- Réemploi

## RÉPARTITION DES EMPLOIS EN ESS PAR STATUT (en %)

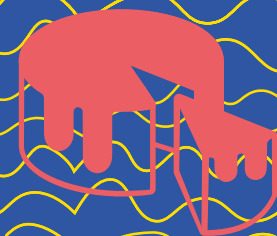



# — L'économie sociale et solidaire se définit historiquement « par et pour » les personnes

## 👉 « Par et Pour »

« **Par** », car les activités de l'ESS naissent de besoins portés par des personnes en collectif ; c'est le sens de l'expression « économie sociale ».

« **Pour** », car les activités visent en premier lieu à améliorer la vie des personnes dans l'intérêt général, en cohérence avec l'adjectif « solidaire ».

Ces deux aspects se traduisent par des statuts dont les modèles de gouvernance sont fondés sur **la démocratie et la participation**.

## 👉 L'ESS, un acteur du territoire

**Un acteur social, éducatif, économique et culturel des territoires bretons**

Les activités de l'ESS sont non-délocalisables car portées par des habitant·e·s et inscrites dans leur lieu de vie. Ces activités participent largement à façonner l'image des territoires (histoire, identité, dynamisme, vitalité...). Elles coopèrent pleinement avec le tissu économique local et les collectivités.

### L'ESS, au service de la transition écologique

L'économie sociale et solidaire s'est fortement investie ces dernières années sur les enjeux environnementaux, au travers de multiples activités et innovations. Elle est très souvent précurseur de réponses nouvelles.

### L'ESS, actrice du développement économique et de l'emploi

L'économie sociale et solidaire constitue un ensemble vaste et diversifié d'établissements et d'activités (avec différents statuts : coopératives, mutuelles, associations, SAS...). Elle est présente dans tous les secteurs d'activité de l'économie, depuis les services aux entreprises et aux personnes jusqu'à l'industrie, en passant par l'agriculture, le commerce ou le bâtiment.

L'économie sociale et solidaire crée sans cesse des réponses adaptées aux besoins des habitant·e·s et des territoires (innovation sociale) et imagine de nouveaux modèles d'organisation collective (ex. CAE, SCIC...).

## 👉 Loi du 31 juillet 2014

À travers la loi du 31 juillet 2014, l'ESS est reconnue comme une composante essentielle de l'économie. Elle apparaît aujourd'hui comme une alternative pertinente, une autre façon de faire de l'économie, se souciant du partage des richesses produites, du développement local des territoires, de la qualité des emplois créés, de l'implication des citoyen·ne·s, de la responsabilité sociale ou sociétale, de la transition écologique...

*Pour aller plus loin :*

- [Ess en Bretagne - ess-bretagne.org](http://Ess en Bretagne - ess-bretagne.org)
- [Ess France - ess-france.org](http://Ess France - ess-france.org)

## LOI DU 1<sup>er</sup> JUILLET 2004 RELATIVE À L'ÉCONOMIE SOCIALE ET SOLIDAIRE

### Article 1 - Extraits

L'ESS est « un mode d'entreprendre et de développement économique adapté à tous les domaines de l'activité humaine ». Les entreprises de l'ESS remplissent les conditions suivantes :

- un but poursuivi autre que le seul partage des bénéfices,
- une gouvernance démocratique, prévoyant l'information et la participation, dont l'expression n'est pas seulement liée à leur apport en capital, des associé·e·s, des salarié·e·s et des parties prenantes aux réalisations de l'entreprise,
- une gestion conforme aux principes suivants :
  - > les bénéfices sont majoritairement consacrés à l'objectif de maintien ou de développement de l'activité de l'entreprise,
  - > les réserves obligatoires constituées, impartageables, ne peuvent pas être distribuées (...).

L'économie sociale et solidaire est composée des activités de production, de transformation, de distribution, d'échange et de consommation de biens ou de services sous la forme :

- de coopératives, de mutuelles, d'unions, de fondations ou d'associations,
- de sociétés commerciales qui, aux termes de leurs statuts, remplissent certaines conditions.

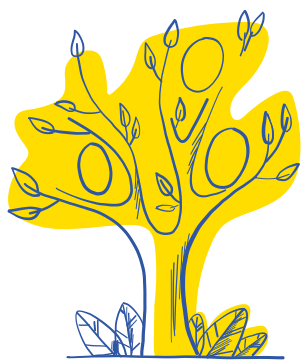

# Enfance

## Accueillir les enfants, soutenir les parents

Dans un contexte où nombre d'acteurs lucratifs investissent les champs de l'enfance et du social comme nouveau marché, les municipalités et intercommunalités peuvent choisir les acteurs de l'ESS pour construire des réponses réellement locales et adaptées.

Dans le domaine de la petite enfance et plus largement du soutien à la parentalité, les structures de l'ESS constituent un panel de services diversifiés : centres sociaux et socioculturels, accueil périscolaire, crèches, halte-garderies, relais assistantes maternelles. La force de l'ESS sur ce périmètre, c'est l'engagement des parents qui lui

permet d'être au plus près des besoins. Sa spécificité est son souci de faciliter l'accès de tou.te.s à ces services essentiels. Cette préoccupation se traduit par le développement de services inclusifs pour les plus démunis.e.s, les enfants porteurs de handicap, les parents soumis à des horaires de travail atypiques.

L'ESS a toujours développé des solutions permettant de s'adapter à toute la complexité des besoins des familles et à leurs évolutions. L'ESS, c'est aussi les  $\frac{3}{4}$  des capacités d'accueil de la protection de l'enfance en Bretagne : centres de placement familial socio-éducatif, maisons d'enfants à caractère social...

**27%**

des places de crèches en Bretagne

**3300**

places de crèches

**150**

crèches et halte-garderies

SOIT **1500**

salarié.e.s



**75%**

des établissements et des places d'accueil pour l'enfance en difficulté (3400 places)

SOIT **132** établissements

**1**

**Le modèle coopératif au service des actions en faveur de la petite enfance**

**En jeux d'enfance** 

Cette coopérative d'intérêt collectif (SCIC) gère 13 établissements dédiés à la petite enfance sur le Finistère. Elle propose des lieux d'accueil coopératifs, collectifs et individuels, d'inclusion sociale et d'éducation. Son statut original permet d'associer parents et professionnels à la gestion et au développement de l'activité.

[enjeuxdenfance.fr](http://enjeuxdenfance.fr)

## Familles rurales Bretagne

Familles rurales accompagne le développement d'associations

qui proposent des services de proximité aux familles : accueil pour tous les âges, activités et événements, formations, etc.

[bretagne.famillesrurales.org](http://bretagne.famillesrurales.org)

## Accep 29

L'association des collectifs enfants parents professionnels du Finistère fédère les crèches associatives à gestion parentale. Elle assure des missions d'accompagnement et de formation de ses adhérents et l'appui-conseil aux porteurs de projets.

[accep29.fr](http://accep29.fr)

## Fédération des centres sociaux de Bretagne

Le réseau d'associations locales de développement social agit sur les territoires dans des logiques de co-construction avec les habitants, notamment sur les enjeux liés à la parentalité.

[centres-sociaux-bretagne.fr](http://centres-sociaux-bretagne.fr)

## Uriopss Bretagne

Le réseau Uniopss-Uriopss assure la représentation et la coordination d'associations des secteurs sanitaire, social et médico-social et notamment de la petite enfance.

[uriopss-bretagne.fr](http://uriopss-bretagne.fr)

# ACTEURS STRUCTURANTS

## INNOVATIONS

2

### Cultiver les échanges de savoirs entre parents et professionnels de la petite enfance

#### Luska' <sup>29</sup>

Luska' a été créée par des parents et des professionnels de l'enfance dans le but de tisser des liens, de partager des idées et d'apprendre les uns des autres. L'association impulse des réflexions et des actions autour de la coéducation, et ce grâce à la création d'une maison d'assistantes maternelles et à la mise en place de temps d'accueil appelés Ti Liamm.

[facebook.com/Luska29](https://facebook.com/Luska29)

3

### Promouvoir la pédagogie par la nature

#### Autour du feu <sup>29</sup>

L'association a créé la première Forest School de Bretagne fondée sur la pédagogie par la nature. Par la mise en place d'ateliers, elle encourage les enfants à explorer leurs pensées, leurs émotions et leurs relations, ainsi qu'à développer leur connaissance du monde et d'eux-mêmes : reconnexion à soi, aux autres et à la nature, découverte de savoir-faire, développement de la résilience et de la confiance en soi, célébration du bien-être et du bien-manger.

[autourdufeu.org](http://autourdufeu.org)

4

### Une démarche collective qui contribue à lutter contre les inégalités des familles

#### Parenbougé <sup>35</sup>

L'association Parenbougé, au travers de ses 6 établissements et dispositifs, innove sur l'accueil du jeune enfant. De la crèche inter-entreprise à l'intervention à domicile en passant par la halte-garderie, elle développe de multiples services en partenariat avec les acteurs locaux publics et privés. Elle offre également des solutions aux parents en horaires atypiques, aux enfants en situation de handicap ou atteints de maladies chroniques.

[parenbougé.fr](http://parenbougé.fr)



# Jeunesse

## Accompagner le pouvoir d'agir et la participation des jeunes

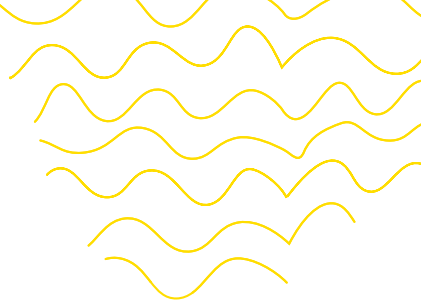

Aujourd'hui, les jeunes de 12 à 30 ans sont des acteurs-clés du développement des territoires. L'ESS joue un rôle indéniable dans l'initiation des jeunes à la coopération mais aussi pour promouvoir les valeurs de solidarité, d'équité, de citoyenneté ou encore de démocratie. L'éducation « à et par » l'ESS permet de contribuer à l'émancipation des jeunes, en développant leur capacité d'initiative et en les outillant pour exercer leur citoyenneté et préparer le renouvellement des salarié.e.s, dirigeant.e.s et bénévoles.

Si l'ESS permet d'accompagner les initiatives des jeunes, de valoriser leur insertion et leur orientation professionnelle, elle leur permet également de développer une compréhension critique des enjeux économiques et sociaux et d'encourager l'expérience du collectif et de l'entrepreneuriat. Prendre en

compte les jeunesses dans leurs globalités est primordial pour favoriser leur autonomisation et leur émancipation. En effet, les questions de formation, emploi, santé, logement, mobilité sont des enjeux structurants. Reconnaître les jeunes comme acteurs, parties prenantes de la co-construction des politiques publiques dans leur ensemble permet d'améliorer les réponses aux attentes exprimées par les jeunes eux-mêmes, renforce leur esprit critique et leur engagement à la vie locale.

Les associations de jeunesse et d'éducation populaire déploient des actions de terrain, des initiatives, des innovations ajustées en fonction des besoins territoriaux et mettent en avant les pratiques et valeurs de l'ESS.

+ de **30**  
associations,  
mouvements,  
réseaux d'éducation  
populaire

+ de **1000**  
élèves sensibilisé.e.s  
à l'ESS par an

**150**  
jeunes engagé.e.s  
dans une coopérative  
d'entrepreneuriat  
collectif en Bretagne

**1200**  
jeunes en service  
civique dans une  
structure de l'ESS  
en Bretagne

1

Faire vivre aux jeunes  
la création d'une entreprise  
coopérative

CJS Saint-Brieuc  
Union Work

En 2020, une dizaine de jeunes entre 16 et 18 ans originaires de Saint-Brieuc a intégré ce projet de Coopérative Jeunesse de Services, afin de découvrir le monde du travail et les valeurs de l'entrepreneuriat collectif. La coopérative éphémère propose des services rémunérés auprès de particuliers, collectivités, associations. Les jeunes sont soutenus par des animateurs et un comité local de professionnels : pôle Rich'ESS, le Cercle, Coopératives Avant-Première et Le Cric.

[richess.fr](http://richess.fr)



# ACTEURS STRUC- TURANTS

## Crajep

Le Comité régional des associations de jeunesse et d'éducation populaire a pour mission de représenter et porter la voix des associations de jeunesse et d'éducation populaire en Bretagne, auprès des pouvoirs publics et au sein d'instances représentatives. Elle regroupe une trentaine d'associations, d'unions, de fédérations, de confédérations, de mouvements régionaux et de délégations régionales de jeunesse et d'éducation populaire.

[crajep.asso.fr](http://crajep.asso.fr)

## Le Cric

Le Cric est une coopérative régionale pour le développement des projets d'éducation à l'entrepreneuriat collectif en Bretagne (Coopératives Jeunesse de Services / Coopératives Jeunes Majeurs / Coopératives de territoire...).

[lecric.coop](http://lecric.coop)

## L'ESPER

L'Économie sociale partenaire de l'École de la République est une association à portée nationale qui agit pour l'éducation et la sensibilisation des jeunes à l'ESS, de la maternelle à l'université.

[esper.fr](http://esper.fr)

# INNOVATIONS

## 2

**Expérimenter en classe la création d'une entreprise de l'économie sociale et solidaire**

**Green socks**  56

La ressourcerie Green socks a vu le jour fin 2020 au lycée Benjamin Franklin d'Auray, dans le cadre du dispositif « Mon ESS à l'École ». Avec l'aide du Peps, pôle ESS du pays d'Auray, trois élèves ont créé leur junior association.

Chaque année en Bretagne, une quinzaine de projets sont portés par des collégiens, des lycéens ou des étudiants. Ils sont généralement accompagnés par L'ESPER, la Cress et le pôle ESS du territoire.

[ressourcess.fr](http://ressourcess.fr)

## 3

**S'engager en service civique pour sensibiliser d'autres jeunes à l'économie sociale et solidaire**

**« Génération Impact » par Unis-Cité** 

Cette mission portée par des jeunes en service civique permet de démocratiser l'accès à l'économie sociale et solidaire et à l'entrepreneuriat social chez les jeunes de tous horizons.

À raison d'un jour par semaine, les volontaires vont animer des ateliers d'initiation à l'ESS, proposer des rencontres avec des entrepreneurs sociaux inspirants ou encore organiser des événements.

[uniscite.fr](http://uniscite.fr)

## 4

**Découvrir les arts et la culture au travers d'un projet collectif de territoire**

**Keur Eskemm**  35

Le Laboratoire artistique populaire (LAP) est un parcours de 5 mois d'activités artistiques et culturelles aux dimensions pédagogiques, coopératives et expérimentales, proposé par un groupe de 25 jeunes âgés de 18 à 30 ans, de la région rennaise.

Cet espace d'engagement innovant donne l'opportunité à ces jeunes issus d'horizons différents de proposer au public du territoire une commande populaire artistique.

[keureskemm.fr](http://keureskemm.fr)

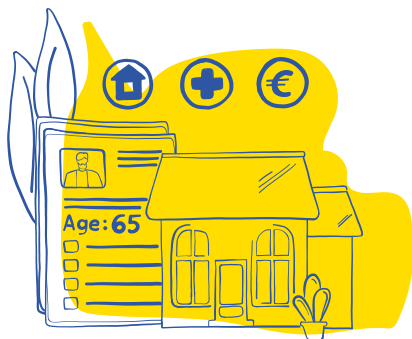

# Seniors

## Faciliter le bien vieillir sur son territoire

La prise en compte des besoins des plus fragiles est l'axe premier du développement de l'ESS. Elle est naturellement très présente pour accompagner les séniors vers le grand âge. On pense en particulier à l'aide et aux soins à domicile.

En Bretagne, l'ESS représente 60% des services privés d'aide à domicile (9000 salariés), 50% des effectifs de services de soins infirmiers à domicile (2000 salariés), 14000 lits en maison de retraite, soit un tiers des établissements et de la capacité d'accueil régionale. L'ESS, c'est un rôle essentiel dans la prise en charge de la dépendance et, par essence, des façons

de faire différentes du secteur lucratif : permettre l'accès financier de tou.te.s, faire de la participation des usager.ère.s et de leurs familles, des bénévoles, une source d'agilité et d'innovation sociale.

Mais on ne saurait réduire le rôle de l'ESS à la question du soin et de la dépendance. De nombreuses associations de prévention sur la santé, d'animation socioculturelle et de loisirs, de sport, de tourisme, etc. permettent à nos aîné.e.s de demeurer actif.ve.s et inséré.e.s dans la vie sociale.

**20 000**

emplois



SOIT

**80%**

des emplois privés  
du secteur

**18%**

des emplois de l'ESS

**1/3**

des maisons de  
retraite et des  
capacités d'accueil

**60%**

des établissements  
privés d'aide à domicile

**50%**

des effectifs de soins  
infirmiers à domicile

**1**

**Première Maison  
des Aidants en Bretagne**

**Association Kassiopee** 

Installée à Caudan, la Maison des Aidants a pour but de prévenir l'isolement social et l'épuisement des aidants familiaux qui accompagnent un proche concerné par la maladie d'Alzheimer ou une maladie neurodégénérative. Lieu d'accueil, d'écoute et de soutien, il propose un accompagnement spécifique ainsi que des ateliers favorisant le lien social.

[associationkassiopee.fr](http://associationkassiopee.fr)

# ACTEURS STRUC- TURANTS

## Una Bretagne

Syndicat employeur, l'Una contribue à faire évoluer les métiers de l'aide, de l'accompagnement et des soins à domicile.

[una-bretagne.fr](http://una-bretagne.fr)

## ADMR

L'ADMR est le premier réseau associatif national de services à la personne dans les domaines de la famille, de l'autonomie, de l'entretien du domicile et de la santé.

[admr.org](http://admr.org)

## Uriopss Bretagne

Le réseau Uniopss-Uriopss assure la représentation et la coordination d'associations des secteurs sanitaire, social et médico-social.

[uriopss-bretagne.fr](http://uriopss-bretagne.fr)

## Kozh ensemble - Gérontopôle de Bretagne

Porté par l'association Kozh Ensemble, le gérontopôle rassemble les associations, entreprises, pouvoirs publics et citoyens impliqués pour la qualité de vie des Bretons du 3<sup>e</sup> et 4<sup>e</sup> âge.

[kozhensemble.fr](http://kozhensemble.fr)

## Fehap Bretagne

La Fédération des établissements hospitaliers et d'aide à la personne privés non lucratifs accompagne en Bretagne plus de 215 établissements hospitaliers et services gérés par 80 organismes gestionnaires.

[fehap.fr](http://fehap.fr)

# INNOVATIONS

## 2

**Mieux accompagner  
les personnes touchées  
par la maladie d'Alzheimer  
et leurs proches**

**Raison d'Êtres** 

Raisons d'Êtres est un projet de maison familiale éco-conçu accueillant des personnes atteintes de la maladie d'Alzheimer et leurs aidants. Il souhaite proposer un accueil de jour et à temps plein des malades, de l'aide aux aidants au travers des ateliers et groupes de parole, ainsi que des aides juridiques et administratives.

[tag.bzh](http://tag.bzh)

## 3

**Expérimentation d'EHPAD  
Hors les Murs**

**Ehpad Saint-Louis -  
Hospitalité Saint-Thomas de  
Villeneuve**



Le service d'Ehpad hors-les-murs est une solution alternative à l'hébergement en institution. Ce dispositif expérimenté à Rennes permet la coordination des services de soins et l'accompagnement dans la vie quotidienne et les activités sociales, pour des personnes âgées dépendantes afin de leur assurer un maintien à domicile.

[rennes-stlouis.hstv.fr](http://rennes-stlouis.hstv.fr)

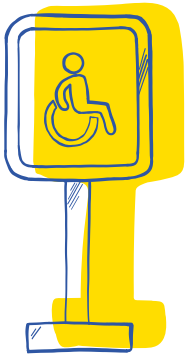

# Handicap

## Permettre l'inclusion sociale et professionnelle des personnes en situation de handicap

Historiquement portées par des associations de parents, de nombreuses structures de l'ESS agissent pour l'inclusion des personnes porteuses de handicap. Les réponses à ces enjeux sont d'ailleurs presque exclusivement inventées, développées et gérées par des structures de l'ESS.

Aujourd'hui l'ESS conduit des activités éducatives (Instituts médico-éducatifs, instituts médico-pédagogiques...), d'accueil et d'accompagnement social (SAMSAH), d'hébergement (foyers de vie), d'insertion professionnelle (ateliers protégés, entreprises

adaptées), sans compter toutes les activités liées à la sensibilisation, à la défense des droits des personnes porteuses de handicap.

Au-delà de l'innovation sociale, ce périmètre d'activités de l'ESS s'illustre par ses capacités d'innovation économique. ESAT et entreprises adaptées inventent sans cesse de nouvelles activités économiques, notamment autour des enjeux de transition écologique et d'économie circulaire.

**19 000**

salarié.e.s

SOIT



**17%**

de l'emploi de l'ESS

**21%**

de l'emploi associatif

**10 000**

personnes handicapées travaillant en ESAT et en entreprises adaptées

**200**

établissements d'hébergement d'adultes (90% des établissements, 5600 places soit 87% de l'offre)

**98**

établissements d'accueil d'adultes (3234 personnes accueillies)

**5 000**

enfants et adolescent.e.s accueilli.e.s dans des structures éducatives spécialisées

**1**

Développer un accès au travail intérimaire pour les travailleurs handicapés

Breizh EATT - Up interim



Cette SCIC, créée par 11 entreprises adaptées bretonnes, vise à développer un service de travail temporaire - Up interim - pour les personnes reconnues travailleur.e.s handicapé.e.s. À la différence des agences d'intérim classiques, l'accompagnement représente 50% du temps dédié aux personnes en recherche d'emploi. L'enjeu est de faire se rencontrer les travailleurs handicapés et les entreprises du territoire, dans un objectif de partenariat pérenne.

[up-interim.fr](http://up-interim.fr)



# ACTEURS STRUC- TURANTS

## Unea

L'Union Nationale des Entreprises Adaptées (UNEA) est une association professionnelle qui fédère les Entreprises Adaptées et les représente auprès des acteurs publics et privés.

[unea.fr](http://unea.fr)

## Urapei

La Fédération régionale des associations familiales du mouvement parental unapei milite pour la défense des droits et des intérêts des personnes en situation de handicap mental.

[unapeibretagne.wixsite.com](http://unapeibretagne.wixsite.com)

## Aresat Bretagne

L'association régionale rassemble les ESAT de Bretagne. Elle œuvre pour la reconnaissance des compétences professionnelles des personnes en situation de handicap ou de fragilité (accueillies en ESAT, IME, SIAE, EA).

[differentetcompetent.org](http://differentetcompetent.org)

# INNOVATIONS

## 2

**Conjuguer insertion sociale, développement durable et tourisme**

### Les Jardins de Brocéliande

35

Gérés par l'APH le Pommeret, Les Jardins de Brocéliande sont un parc de 24ha proposant collections végétales, jardins thématiques et ludiques, spectacles vivants... Le 8<sup>e</sup> parc de loisirs breton en termes de fréquentation est aussi un lieu d'insertion de personnes en situation de handicap, sur des métiers et des compétences très diverses.

[jardinsdebreceliande.fr](http://jardinsdebreceliande.fr)

## 3

**Accéder à une vie ordinaire malgré la lourdeur du handicap**

### Familles solidaires Bretagne

22

L'association, en lien avec le réseau national Familles Solidaires, favorise l'émergence, la construction, la gestion d'habitats inclusifs à destination de personnes adultes en situation de vulnérabilité ou de handicap. Elle a été créée par un groupe de familles dont les enfants en situation de handicap étaient en attente de solution, ou avec une prise en charge inadaptée.

[osetavieasso.com](http://osetavieasso.com)

## 4

**De la gouvernance à l'inclusion en passant par le développement local, un hôtel exemplaire**

### ARA Hôtel 29

Cette entreprise adaptée (employant au moins 80% de personnes en situation de handicap) et portée par une SCIC gère un hôtel 3\*\*\* à Landerneau. L'Afnor lui a délivré le plus haut niveau de son label « engagé RSE ». Exemplaire dans sa démarche d'inclusion professionnelle, elle est également détentrice de l'écolabel européen et du label Tourisme & Handicap.

[arahotel.fr](http://arahotel.fr)



# Sport

## Encourager le développement de pratiques sportives avec et pour la population

En Bretagne, près de 3000 associations permettent l'accès de tous et toutes à des activités sportives : clubs, fédérations sportives, structures gestionnaires d'installations sportives. Cet accueil de tous les publics sans distinction d'âge, de sexe, de condition physique ou de classe sociale est un véritable vecteur de cohésion sociale dans les territoires. La réponse à cet enjeu de l'accessibilité pour tous repose sur une forte implication des bénévoles dans la gestion de l'activité.

Les associations sportives contribuent pleinement à l'attractivité des territoires. On ne saurait limiter leur

rôle à la fourniture d'activités de loisirs à la population. Elles participent plus globalement à des démarches de prévention pour une santé durable. Ce sont également des espaces essentiels d'éducation et de transmission des valeurs citoyennes, pour les plus jeunes notamment.

Enfin, elles s'engagent aussi dans des démarches où le sport est utilisé comme médium pour des projets d'insertion sociale ou professionnelle.

**1<sup>er</sup> secteur**

d'engagement  
bénévole  
(200 000 personnes)

**9000**

clubs de sport

**1 million**

de licencié.e.s

**5000**

salarié.e.s

**+ d'1  
breton.ne**  
sur **3** licencié.e.s  
d'un club

1

### Géolocaliser l'offre sportive autour de son lieu de travail

Cros Bretagne 

Le Cros Bretagne propose aux entreprises soucieuses de la qualité de vie de leurs salariés un site de géolocalisation des activités physiques et sportives (APS) sur le lieu de travail ou à proximité, et les sensibilise à l'activité physique comme moyen de prévention des maladies chroniques. C'est aussi un accompagnement avec l'organisation d'ateliers et de petits-déjeuners thématiques, l'intervention d'experts sur la santé et le bien-être au travail des salariés.

[bret-on-mouv.fr](http://bret-on-mouv.fr)

**Cros  
Bretagne**

La fédération assure la représentation régionale du mouvement sportif breton aux côtés des comités départementaux olympiques et sportifs (CDOS).

Ses missions consistent à fédérer les forces vives du sport breton et à développer une offre de pratiques diversifiées pour tous les publics dans les territoires. Elle accompagne les professionnels avec une offre dans 4 domaines : conseil, service, outillage et formation. Pour préparer l'avenir et construire le sport de demain, son Observatoire Territorial du sport propose un outil d'observation et réflexions prospectives, en prenant en compte les mutations économiques et sociales actuelles.

[sport-bretagne.fr](http://sport-bretagne.fr)

# ACTEURS STRUC- TURANTS

## INNOVATIONS

2

**Accompagner avec le sport les publics les plus fragilisés**

**Breizh Insertion Sport** 

L'association s'est créée afin d'aller vers les publics plutôt éloignés de la pratique sportive traditionnelle et vers lesquels les associations traditionnelles ne vont pas : les publics en errance, les mineurs sous main de justice, les jeunes avec des troubles du comportement. Elle accompagne des dynamiques d'inclusion sociale principalement dans les quartiers et les zones rurales enclavées.

[breizhinsertionsport.com](http://breizhinsertionsport.com)

3

**Soutenir l'équilibre physique et mental des détenus en milieu carcéral**

**CDOS** 

En collaboration avec le Service pénitentiaire d'insertion et de probation (SPIP 35) et les trois établissements pénitentiaires du département, le CDOS 35 s'est engagé dans le sport en milieu carcéral. Il coordonne la mise en place de programmes d'animation sportive, à l'attention des personnes placées sous main de justice dans les prisons de Rennes et de Saint-Malo. Des éducateurs sportifs de nombreuses disciplines sont intervenus depuis 10 ans : badminton, cyclotourisme, football, volley-ball... Des actions de formation sont également proposées aux détenus.

[le-sport35.com](http://le-sport35.com)

4

**Promouvoir la pratique des activités physiques et sportives en faveur des personnes en situation de handicap**

**Comité Régional Bretagne Handisport** 

L'association assure la promotion des activités physiques et sportives au profit des personnes handicapées motrices ou sensorielles. Elle forme des éducateurs à l'encadrement du public handicapé physique et sensoriel dans les pratiques sportives et accompagne la création de nouveaux clubs ou sections handisport.

[handisport-bretagne.org](http://handisport-bretagne.org)



# Culture

## Faire de la culture un bien commun

Une grande partie des activités culturelles des territoires est portée par des structures de l'ESS, en premier lieu des associations. Compagnies de théâtre, de danse, ensembles musicaux, festivals... Plus de 80% des structures du spectacle vivant ont un statut associatif. Ce sont aussi des structures de diffusion et de soutien à la culture et au patrimoine : radios, cinémas, musées.

L'ESS est le premier acteur de diffusion de la culture en Bretagne, mais également pour le soutien au développement des pratiques culturelles. Elles génèrent du lien social de proximité ou de l'épanouissement personnel et sont aussi les moteurs d'un développement socio-économique local significatif,

par l'amélioration du cadre de vie ou la création d'emplois et d'activités économiques. Elles favorisent la participation des habitant.e.s, la création d'espaces d'échanges et de solidarités intergénérationnels et interculturels. Elles sont ainsi l'expression même des droits culturels. D'une manière générale, elles replacent le sujet dans une position d'acteur.rice, de citoyen.ne et non plus de simple consommateur.rice de culture.

Les pratiques culturelles portées par l'ESS contribuent à l'attractivité des territoires bretons, tant sur le plan des services proposés à la population que sur le plan de leur rayonnement extra-régional.

**4000**

établissements  
culturels

**350**

festivals en Bretagne,  
plus de 3 millions  
d'entrées



**50%**

des radios implantées  
en Bretagne

**2** cinémas

**/3** relèvent  
de l'ESS

**1**

### La culture accessible à tous

#### Culture zatous **22**

L'association prône l'insertion par la culture. Elle propose, en partenariat avec les acteurs de l'action sociale, des sorties et de visites culturelles gratuites ou à prix très préférentiels sur les Côtes-d'Armor. Par des actions de médiation, l'association vise à lever les freins autres que financiers, pour permettre aux publics bénéficiaires de mieux « s'approprier » l'offre culturelle.

[culture-zatous.com](http://culture-zatous.com)

## Le Collectif des festivals

Ce réseau rassemble une trentaine de professionnels.e.s du milieu festivalier. Il accompagne les festivals de Bretagne vers plus de responsabilité sociale et environnementale.

[lecollectifdesfestivals.org](http://lecollectifdesfestivals.org)

## Corlab

La Corlab assure une fonction de veille et d'expertise sur le secteur radiophonique breton et œuvre à la structuration d'une filière radio et de l'ensemble de ses disciplines.

[corlab.org](http://corlab.org)

## Gesticulteurs

Les Gesticulteurs sont un groupement d'employeurs culturels, qui met à disposition de ses adhérents co-employeurs des salarié.e.s sur des postes mutualisés.

[gesticulteurs.org](http://gesticulteurs.org)

## Supermab

Il s'agit d'un espace de coopération et de représentation pour les act.eur.ri.c.e.s de musiques actuelles : veille, réflexion, action et élaboration de projets communs.

[facebook.com/supermab.bretagne](https://facebook.com/supermab.bretagne)

# ACTEURS STRUC- TURANTS

## Fédé Breizh

La Fédération des arts de rue en Bretagne est un réseau de professionnels.e.s du spectacle de rue qui militent bénévolement pour la reconnaissance, la promotion et la diffusion des arts de la rue en Bretagne.

[federationartsdelarue.org](http://federationartsdelarue.org)

# INNOVATIONS

## 2

### Une compagnie de théâtre sous forme coopérative

**Impro Infini** 29

Une compagnie de théâtre qui lutte pour le mieux vivre-ensemble, l'émancipation et un modèle économique équitable. Sa gouvernance (5 associés dont 3 artistes et 2 administratifs) est en lien direct avec la volonté du collectif de mettre en valeur la co-responsabilité, l'engagement et l'équité.

[impro-infini.fr](http://impro-infini.fr)

## 3

### La danse au service de l'insertion professionnelle et du vivre ensemble

**Danse à tous les étages**

35 29

L'association soutient un projet transversal entre l'art et l'individu dans la société. Le but est d'une part, de soutenir les artistes et les œuvres sur le territoire et d'autre part, de proposer la danse comme levier de l'insertion des personnes dans la cité. Le conseil d'administration travaille en partenariat avec les structures sociales d'insertion, Pôle emploi, des lieux culturels, des associations locales...

[danseatouslesetages.org](http://danseatouslesetages.org)

## 4

### Un cinéma associatif engagé et innovant

**Cinéma nival** 35

Créé en 1986, ce cinéma associatif de Redon est porté par un collectif de plus de 150 adhérents et une équipe de 20 salariés. En 2018, il a reçu le Grand prix de la salle innovante, décerné par le Centre national du cinéma. Son éco-bâtiment est alimenté par une électricité à 100% verte et son restaurant propose des plats bio, locaux et faits maison.

[cinemanival.fr](http://cinemanival.fr)





# Habitat

## Permettre l'accès sociale et promouvoir l'habitat participatif

Le logement est un enjeu où l'économie sociale et solidaire s'est investie de longue date en premier lieu pour permettre l'accès à un logement décent aux familles les plus défavorisées. Acteurs historiques de l'ESS, les coopératives HLM développent des réponses aux besoins de logement des territoires, grâce à une offre de logements abordables, en accession sociale comme en locatif social.

Autour d'enjeux connexes, l'ESS au travers des résidences Habitat jeunes proposent des logements aux jeunes, accompagnent leur accès à un logement autonome et plus largement leur insertion sociale et professionnelle.

À côté de ses activités bien connues, l'économie sociale et solidaire regorge d'innovations en matière

d'habitat et de logement : habitat participatif, habitat groupé, habitat intergénérationnel auto-géré... Ces réponses citoyennes à la hausse des prix, à la raréfaction du foncier en milieu urbain, au mal logement sont traversées par la volonté de repenser les modes de vie et de renforcer le lien social.

L'ESS ne se contente pas d'être présente sur le volet « social » de l'habitat, elle est historiquement très active dans la production de logements : SCOP, coopératives de construction, coopératives d'artisans. La Bretagne est riche de coopératives dans le secteur de la construction.

9

coopératives HLM

130

coopératives dans la construction de logements individuels ou collectifs

8000

jeunes accueilli.e.s en résidence Habitat jeunes chaque année

1

Un chantier solidaire itinérant pour lutter contre le mal-logement

Les Compagnons Bâtisseurs

35

Cette association agit avec et pour les personnes fragilisées, sur l'amélioration de leur habitat et sur leur insertion socioprofessionnelle. Elle propose des actions concrètes, collectives et participatives, à la croisée de l'habitat et du social. Avec le soutien de la Communauté de Communes du Val d'Ille-Aubigné, elle a lancé le Bricobus, un camion de chantier qui intervient pour des travaux de rénovation urgents chez des personnes aux revenus modestes.

[compagnonsbatisseurs.eu](http://compagnonsbatisseurs.eu)

## Habitat participatif Ouest

Il s'agit d'un réseau d'échanges, de mutualisation

et de promotion de l'habitat participatif, structuré en plateformes locales.

[habitatparticipatif-ouest.net](http://habitatparticipatif-ouest.net)

## Fédération des SCOP BTP Ouest

Le réseau assure la représentation, la promotion, l'accompagnement

des SCOP dans le secteur de la construction.

[scopbtp.org](http://scopbtp.org)

## Aro Habitat Bretagne

L'association régionale des organismes d'habitat social

rassemble des Offices publics de l'habitat, des Entreprises sociales pour l'habitat, des coopératives HLM et des SACICAP.

[arohabitat-bretagne.org](http://arohabitat-bretagne.org)

## Urhaj Bretagne

Ce réseau associatif accompagne les jeunes à leur entrée dans la vie active.

Leur activité englobe, outre l'habitat, tous les domaines liés à l'insertion sociale des jeunes de 16 à 30 ans.

[urhajbretagne.fr](http://urhajbretagne.fr)

# ACTEURS STRUCTURANTS

## INNOVATIONS

2

3

4

### Pour un habitat solidaire

Parasol 35 <sup>35</sup>

L'association Parasol a pour but de favoriser la création d'habitats participatifs. Elle accompagne des groupes de citoyens dans la conciliation entre modes de vie individuels et nouvelles formes de solidarité : mutualisation de moyens de construction et de réagencement des immeubles, entretien d'espaces à vivre où se déroulent rencontres, repas pris en commun, jardinage, partage de tâches... Des communautés se forment pour concrétiser leurs projets en Ille-et-Vilaine.

[parasol35.org](http://parasol35.org)

### L'habitat jeune pour favoriser la socialisation et l'autonomie des jeunes

Etap'Habitat Quimper <sup>29</sup>

L'association quimperoise des FJT gère quatre résidences à Quimper avec des projets toujours plus novateurs : couveuse intégrée de projets de jeunes, résidence mixte jeunes et seniors ou encore résidences d'artistes au sein des FJT. Lieux de rencontres et d'échanges, elles contribuent à l'insertion sociale et professionnelle des jeunes en proposant un service d'hébergement mais également de restauration, d'information ou encore d'animation.

[etap-habitat.bzh](http://etap-habitat.bzh)

### La coopérative d'activités et d'emploi des métiers du bâtiment

Bâti-Premières <sup>22</sup>

La CAE permet à des entrepreneurs de développer leur activité dans un cadre collectif propice à la mutualisation de moyens et aux synergies. Elle prend en compte toutes les spécificités des métiers du bâtiment (négoce, devis, suivi de chantier, conducteur de travaux, garantie décennale...). Sensible à l'environnement, Bâti-Premières accompagne des activités d'écoconstruction et sensibilise les entrepreneurs à l'utilisation de matériaux écologiques.

[cae22.coop](http://cae22.coop)

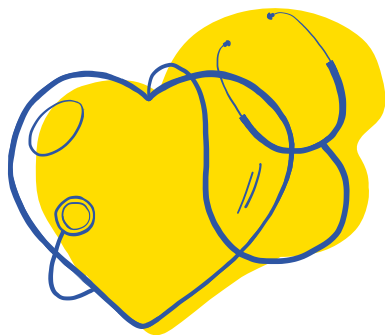

# Santé

## Assurer partout une offre de soin accessible à tou.te.s

« Prendre soin » est un des leitmotivs de l'ESS. La santé a été historiquement un axe fort du développement de l'ESS au travers des mutuelles de prévoyance notamment. L'ESS a ainsi développé des solutions précurseuses de notre système actuel d'assurance maladie.

Cependant les assurances de santé ne sont pas les seules contributions de l'ESS aux enjeux de santé sur notre territoire. Associations, mutuelles et fondations gèrent de nombreux établissements hospitaliers, ainsi que des centres de soins (infirmiers, dentaires, ophtalmologiques). L'ESS représente 1/3 des

établissements sanitaires bretons dont la moitié des établissements dans le champ de la santé mentale. L'ESS porte également les établissements de médecine du travail.

Ainsi, l'ESS est un acteur essentiel des écosystèmes territoriaux de la santé. Les dynamiques de coopération, de mutualisation, de mobilisation citoyenne qui forment son identité et ses valeurs sont des atouts essentiels face aux enjeux d'accès aux soins, notamment sur les territoires ruraux.

1/3

des établissements  
sanitaires bretons  
relèvent de l'ESS



40 %  
de l'emploi privé  
dans la santé  
(11 000 emplois)

1

Une maison médicale  
cogérée par  
les professionnels de santé,  
la commune et ses habitants

Guiclan Santé <sup>29</sup>

Cette maison de santé sous forme de SCIC rassemble 244 associés : la commune (49 % des parts), 208 habitants et 3 professionnels de santé. Elle a permis d'accueillir 2 nouveaux médecins généralistes et d'autres professionnels dans la commune. Aujourd'hui, la SCIC Guiclan santé porte également la construction d'une nouvelle pharmacie.

[guiclan.fr](http://guiclan.fr)



## Mutualité Française en Bretagne

Elle représente régionalement la Fédération nationale de la Mutualité Française (FNMF) qui fédère 95 % des mutuelles santé en France.

[bretagne.mutualite.fr](http://bretagne.mutualite.fr)

## Fehap Bretagne

La Fédération des établissements hospitaliers et d'aide à la personne privés non lucratifs accompagne en Bretagne plus de 215 établissements hospitaliers et services gérés par 80 organismes gestionnaires.

[fehap.fr](http://fehap.fr)

# ACTEURS STRUCTURANTS

## INNOVATIONS

2

**Un dispositif à la jonction entre l'intervention sanitaire et la création de liens sociaux**

**Adalea** 22

L'association a développé un projet itinérant pour aller à la rencontre des publics éloignés du système de soins et permettre leur prise en charge. L'itinérance, via un minibus aménagé, permet les premiers contacts, l'installation de la confiance nécessaire pour aller plus loin : ouverture de droits, démarche de soins, prise en compte de la souffrance psychique et du mal-être, en partenariat avec le secteur de la psychiatrie.

[adalea.fr](http://adalea.fr)

3

**Des « appartements tremplins » au service des personnes en situation de handicap**

**Centre mutualiste de Kerpape** 56

Le centre mutualiste de rééducation et de réadaptation fonctionnelles (CMRRF) de Kerpape propose des appartements aménagés permettant aux personnes en situation de handicap d'expérimenter la transition entre la vie en établissement et le domicile. Cette mise en situation réelle permet également de renseigner l'équipe pluridisciplinaire pour l'orientation des soins.

[kerpape.mutualite56.fr](http://kerpape.mutualite56.fr)

4

**Une mutuelle actrice de la promotion de la santé sur son territoire**

**Mutuelle des Pays de Vilaine**

35

Cette mutuelle de territoire travaille activement à sensibiliser la population aux liens entre environnement et pathologies. Elle organise régulièrement des conférences et cinés débats et a initié le festival « Santé et développement durables, ensemble vert plus de sens ». Elle distribue également des fiches pédagogiques dans les écoles ou lors de manifestations pour éduquer les enfants au développement durable.

[mutuellepaysdevilaine.fr](http://mutuellepaysdevilaine.fr)



# Environnement

## Coopérer pour préserver les ressources du territoire

L'ESS se développe depuis près de 70 ans dans les activités de réemploi et de recyclage de la Bretagne. Elle y est aujourd'hui un acteur majeur dans la prévention et la gestion des déchets. Intensives en main d'œuvre, les activités de tri et de réemploi constituent un véritable support d'insertion et de création d'emplois. L'ESS est présente sur tous les volets de l'économie circulaire : approvisionnement durable, consommation collaborative, réemploi, réparation et recyclage. Les recycleries et ressourceries sont en forte croissance ces dernières années grâce à l'intérêt grandissant du public, sensibilisé notamment par les réseaux d'éducation à l'environnement. Des filières se développent, comme sur le textile où l'ESS est leader, mais aussi sur les équipements électriques et électroniques (D3E), le papier, les vélos, l'informatique,

le mobilier... Plus récemment, la filière de réemploi des matériaux du BTP crée de nouvelles activités dans l'ESS. La transition énergétique est un axe de développement plus récent pour l'ESS, en lien avec son ancrage historique dans le monde agricole. C'est en effet à partir du mouvement des Cuma (Coopérative d'utilisation de matériel agricole) que se sont développés en Bretagne des coopératives (Scic) autour de la filière bois-énergie, des installations en production de biogaz, et plus récemment des parcs éoliens citoyens. Sur la mobilité, des coopérations locales autour du covoiturage solidaire sont nées à partir des besoins des territoires.

Les dénominateurs communs de toutes ces activités sont la préservation de l'environnement, du cadre de vie et la gestion des ressources locales.

+ de

**350**

acteurs de l'économie circulaire en ESS

SOIT

**1 200**

emplois (en Bretagne) pour les seules activités de réemploi et de recyclage

+ de

**200 000**

tonnes traitées en réemploi et recyclage matière par an (papier, déchets électriques, textile, emballages...)

**40**

ressourceries

1

### Intégration professionnelle et valorisation d'algues marines

#### Esat 4 Vaulx-Jardin **22**

En collaboration avec l'Ademe et le CNRS-Ifremer, l'Esat 4 Vaulx-Jardin a mis au point et développé un processus unique de valorisation des algues par compostage, reconnu en Europe. Ce savoir-faire a abouti à la création d'une filière d'amendements fertilisants déclinés en compost, terreaux et mulch de paillage pour l'agriculture biologique. Les activités de l'Esat permettent l'intégration professionnelle d'une centaine d'adultes en situation de handicap.

[4vaulx-jardin.com](http://4vaulx-jardin.com)

## FEI de Bretagne

La Fédération des entreprises d'insertion de

Bretagne développe en réseau des parcours de qualité, pour accompagner des personnes éloignées de l'emploi vers des entreprises d'insertion, dont une forte proportion dans le champ de l'économie circulaire.

[bretagne.lesentreprisesdinsertion.org](http://bretagne.lesentreprisesdinsertion.org)

## Réseau Cohérence

développe des outils

adaptés à la transversalité des problématiques écologiques, économiques, sociales et solidaires, et favorise la coopération entre les acteurs et les élu.e.s des territoires.

[reseau-coherence.org](http://reseau-coherence.org)

## Cress Bretagne

La Chambre régionale de l'économie

sociale et solidaire anime le volet régional de l'économie circulaire en ESS, dont un réseau regroupant les ressourceries et recycleries. Ces travaux sont ouverts aux organisations de l'ESS et aux collectivités, pour tout enjeu lié à la structuration de filières, au recensement d'acteurs et aux démarches collectives.

[ess-bretagne.org](http://ess-bretagne.org)

## CoBen

La Confédération Bretonne pour

l'Environnement et la Nature réunit trois fédérations, actives sur la préservation des ressources, du climat et sur la protection de l'environnement.

[coben.bzh](http://coben.bzh)

# ACTEURS STRUC- TURANTS

## Reeb

Depuis 1992, le Réseau

d'éducation à l'environnement en Bretagne (REEB) recense et met en réseau les acteurs (associations, collectivités, éducateurs, formateurs, etc.), mutualise savoirs, expériences et savoir-faire en matière d'éducation à l'environnement (EE).

[reeb.asso.fr](http://reeb.asso.fr)

# INNOVATIONS

## 2

### Réemploi social et solidaire de jouets

Ti Jouets  29

Comme la quarantaine de recycleries bretonnes, Ti Jouets est une association dédiée au réemploi. Elle est spécialisée sur les jouets, une expérimentation unique en Bretagne. Issus de dons de particuliers, écoles ou entreprises, les jouets sont triés, nettoyés, réassemblés par des personnes en situation de précarité. L'association les revend à prix modique, répondant à une double préoccupation, sociale et environnementale.

[tijouets.com](http://tijouets.com)

## 3

### Changer les pratiques de mobilité au quotidien

Ehop bretagne 

L'association accompagne les entreprises, les collectivités et les particuliers dans leurs projets de mobilité en encourageant le covoiturage régulier ou ponctuel solidaire (rendez-vous, entretiens...). L'objectif est d'augmenter le taux de remplissage des véhicules tout en diminuant le trafic. L'action s'étend sur les 4 départements et concerne 6 agglomérations, 3 métropoles et 21 communautés de communes.

[ehopcovoiturons-nous.fr](http://ehopcovoiturons-nous.fr)

## 4

### Développer des projets d'énergie renouvelable citoyens

Énergie citoyenne en pays de Vilaine  35

Ce collectif agit pour la maîtrise locale et citoyenne des énergies renouvelables et des économies d'énergies. Pionnier de l'éolien citoyen, il est à l'initiative des 3 parcs éoliens des Pays de Vilaine, couvrant la consommation de 20 000 habitants. Son projet coopératif contribue au développement économique, à la transition énergétique des territoires et inclut un volet de sensibilisation.

[epv.enr-citoyennes.fr](http://epv.enr-citoyennes.fr)



# Alimentation

## Favoriser l'accès de tou.te.s à une alimentation saine et locale

Si la Bretagne est la première région agricole française, c'est en grande partie grâce au dynamisme de ses coopératives de production, de transformation, de commercialisation de produits agricoles et alimentaires. On oublie parfois cette contribution historique essentielle de l'ESS au développement économique breton. Aujourd'hui, la contribution de l'ESS à la fourniture d'une alimentation de qualité se décline sous des formes différentes. Au travers d'associations de professionnel.le.s, elle accompagne l'installation et le développement d'exploitations agricoles sur des filières plus durables.

De manière connexe au soutien à la production de denrées alimentaires plus saines, elle en soutient la distribution au plus près des consommat-eur-ric.e.s.

L'ESS contribue ainsi depuis une vingtaine d'années au développement des circuits de commercialisation, par le biais d'associations ou de coopératives de consommat.eur.rice.s ou d'agricult.eur.rice.s, d'Amap.

Autour des enjeux d'accès à l'alimentation, l'ESS invente en permanence des solutions d'accès aux plus démun.i.e.s en articulation avec les pouvoirs publics : épicerie sociale et solidaire, plateforme de collecte et de redistribution des invendus.

Les dynamiques collectives que porte ce maillage de structures de l'ESS sont des vecteurs de sensibilisation au « bien manger » et contribuent aux démarches de prévention en matière de santé.

**200**

circuits courts  
associatifs  
dont **100** Amap

**50**

magasins de  
produits biologiques  
en coopératives

**4 500**

citoyen.ne.s  
engagé.e.s dans des  
fermes citoyennes

**900**

coopératives  
d'utilisation  
du matériel agricole  
(CUMA)

**9 000**

emplois dans la  
coopération agricole

1

### Du bio local dans les cantines

#### Scic Manger Bio 35 <sup>35</sup>

La Scic Manger Bio 35 rassemble une trentaine de producteurs en agriculture biologique et fournit tous types de restaurations collectives d'Ille-et-Vilaine.

Le groupement livre plus de 250 clients. Son statut de Scic lui permet d'associer producteurs, transformateurs, salariés, partenaires au développement de l'activité.

[mangerbio35.fr](http://mangerbio35.fr)



# ACTEURS STRUC- TURANTS

## Civam de Bretagne

Les Civam accompagnent les projets agricoles mais aussi les collectivités qui souhaitent s'engager dans la transition agro-écologique.

[civam.org](http://civam.org)

## Terre de Liens Bretagne

Ce réseau associatif travaille sur l'accès au foncier des projets d'installation agricole respectueux de l'environnement. Il lutte contre la disparition des terres agricoles et accompagne les collectivités qui souhaitent les préserver sur leurs territoires.

[terredeliens.org](http://terredeliens.org)

## Fr Cuma Ouest

La fédération rassemble les coopératives d'utilisation de matériel agricole : elle produit des outils de mutualisation, anime des échanges d'expériences et réalise des études prospectives pour le développement des territoires ruraux.

[ouest.cuma.fr](http://ouest.cuma.fr)

## Amap d'Armorique

Ce réseau rassemble les Associations pour le maintien d'une agriculture paysanne (Amap) en Ille-et-Vilaine et Côtes-d'Armor. Il défend un commerce équitable local et promeut une alimentation de qualité.

[amap-armorique.org](http://amap-armorique.org)

## INNOVATIONS

### 2

**Un tiers-lieu convivial,  
ouvert à tous  
autour du manger bien,  
bio et local**

**Madabrest** 29

L'association vise la construction collective de solutions concrètes pour améliorer l'accès de brestoises à une alimentation durable. Pour ce faire, elle a ouvert à Brest la Maison de l'Alimentation Durable - la MAD, sur le territoire de Brest Métropole.

[madabrest.com](http://madabrest.com)

### 3

**Répondre aux défis  
d'une transition écologique  
inclusive**

**Optim'ism** 56

Par une démarche originale mariant activités économiques (créatrices d'emplois pour les plus fragiles), mobilisations citoyennes et actions éducatives, l'association développe des activités diversifiées : deux fermes bio, un service d'éco-pâturage, un service de livraison à vélo, une activité d'animation en agro-écologie et d'éducation à l'environnement. Elle touche ainsi un large public, à la fois acteur et bénéficiaire et résolument engagé dans la transition écologique.

[optim-ism.fr](http://optim-ism.fr)

### 4

**La défense d'un modèle  
agronomique 100% bio  
et durable sur toute sa filière**

**Bio Breizh** 29

La coopérative regroupe plus d'une soixantaine de paysans bio de Bretagne spécialisés dans la production de fruits et légumes et travaille à la structuration d'une filière totalement bio sur des critères supérieurs aux standards européens. La philosophie citoyenne de la coopérative se reflète dans sa gouvernance, qui associe les différents acteurs de son système (adhérents, distributeurs, expéditeurs) à la prise de décision.

[biobreizh.org](http://biobreizh.org)



# Tourisme

## Agir pour un tourisme raisonné au service des humains et des territoires

Les établissements touristiques de l'ESS développent plusieurs types d'activités, organisées en France ou à l'étranger à destination des groupes et des individuels : des villages vacances (villages et résidences de vacances), des séjours collectifs pour enfants et adolescents (classes découvertes, colonies de vacances), le tourisme des jeunes (auberges de jeunesse, centres internationaux de séjours en France) et des voyages (vacances adaptées organisées, séjours culturels et sportifs).

Ces établissements favorisent l'accès à des vacances au plus grand nombre, grâce à des tarifs équitables et modulés. Ils revendiquent également une offre touristique tournée vers la découverte du patrimoine local, sont vigilants quant à l'empreinte écologique de

leurs activités et favorisent le lien et la mixité entre les populations touristiques et locales.

L'ESS représente une part non négligeable de l'activité touristique en Bretagne, elle y participe également par une approche complémentaire à l'offre conventionnelle. Selon l'Union nationale des associations de tourisme et de plein air (Unat), tête de réseau référente en Bretagne, le tourisme social et solidaire vise à contribuer au développement régional du tourisme associatif et à une politique sociale du tourisme, dégagée de l'influence d'un actionariat privé. Les établissements touristiques de l'ESS sont les partenaires des collectivités pour une approche raisonnée, humaniste et socialement responsable des activités de tourisme et de loisirs.

**3 855**

emplois liés  
au tourisme solidaire  
en Bretagne

**100**

hébergements  
touristiques et

**18** organisateurs  
de séjours

SOIT  **5%**  
de la capacité  
d'accueil régionale

**1,7 million**  
de nuitées touristiques

SOIT

**398 200**

touristes en séjour

**94,5 M€**  
de chiffre d'affaire

**1**

**L'accueil touristique  
qui allie pédagogie,  
culture et écologie**

**Ti menez Are** 

Ce centre d'hébergement d'une capacité de 117 personnes est spécialisé dans l'accueil de groupes. Bilingue Français-Breton, la structure vise le développement local, la protection et l'éducation à l'environnement. L'idée fondatrice de cette SCIC est d'associer de nombreux acteurs au projet, pour l'animer et le faire grandir, donner la parole aux usagers, aux amis et aux acteurs du territoire.

[timenezare.bzh](http://timenezare.bzh)

**Unat  
Bretagne**

L'Union nationale des associations de tourisme et de plein air Bretagne rassemble, représente et accompagne les principaux acteurs à but non lucratif de la filière, engagés en faveur du départ en vacances de qualité pour le plus grand nombre. Réseau de 46 opérateurs bretons - soit près de 100 structures - il est l'interlocuteur incontournable des collectivités territoriales sur toutes les questions liées à l'offre du tourisme social et solidaire breton.

[unat-bretagne.asso.fr](http://unat-bretagne.asso.fr)

# ACTEURS STRUC- TURANTS

## INNOVATIONS

2

**Entretenir et aménager collectivement un parc botanique**

**Arbres du Monde au Huelgoat** <sup>29</sup>

Cet arboretum, dédié à la biodiversité végétale mondiale, s'étend sur 22 hectares avec 3 600 espèces. Il est entretenu et animé par la SCIC « Arbres du Monde en Arrée ». Au-delà d'un parc botanique, c'est un site d'échanges et de partage intergénérationnel autour de la nature. Des activités culturelles ou artistiques et de transmission de savoirs y trouvent logiquement leur place.

[lesarbresdumondeauhuelgoat.fr](http://lesarbresdumondeauhuelgoat.fr)

3

**Permettre le départ en vacances accessible à tou.te.s**

**Évasion en Pays d'Accueil et de Loisirs** <sup>29</sup>

L'association EPAL met en synergie ses diverses compétences depuis 1982 en termes de tourisme, petite enfance et vacances adaptées au service de l'épanouissement et du bien-être des publics qu'elle accompagne. L'association est devenue la plus importante association régionale opératrice de séjours VAO avec 3 000 personnes en situation de handicap parties en vacances. En 2019, EPAL a enregistré 37 000 nuitées et permis le départ de 3 930 touristes.

[epal.asso.fr](http://epal.asso.fr)

4

**Favoriser la mixité sociale par les rencontres et le vivre-ensemble**

**Ty al Levenez** <sup>35</sup>

L'association Ty Al Levenez est un opérateur important du bassin malouin avec 4 résidences Habitat Jeunes, un Ethic étapes et deux restaurants. L'association a aussi impulsé l'organisation d'un trail et a créé une offre d'hébergement pour les saisonniers des différentes entreprises touristiques du territoire. Plus de 80 nationalités sont accueillies chaque année à l'Ethic étapes de Saint-Malo.

[tourisme.ty-al-levenez.fr](http://tourisme.ty-al-levenez.fr)

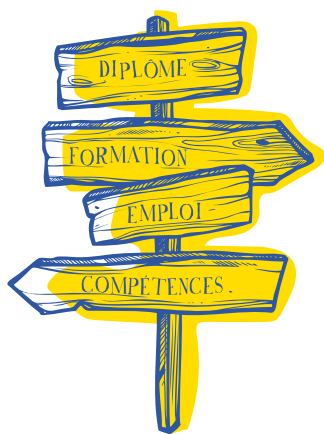

# Insertion & Formation

## Développer les compétences sociales et professionnelles

L'ESS est un acteur essentiel de l'accompagnement des parcours professionnels. On pense naturellement à l'Insertion par l'Activité Économique, mais l'ESS est également leader dans les activités de formation continue d'adultes.

Souvent confondu avec l'ESS, le secteur de l'Insertion par l'Activité Économique est cependant emblématique des solidarités et des démarches partenariales qu'elle met en œuvre sur les territoires. Les structures de l'IAE permettent à des personnes en difficultés sociales et professionnelles de bénéficier de contrats de travail et de « parcours d'insertion », visant à résoudre

leurs problématiques sociales et à accroître leur employabilité.

Les SIAE sont présentes dans un nombre important de secteurs d'activités, et propose une grande variété de prestations, en réponse aux besoins des collectivités notamment.

Le rôle de l'ESS dans l'insertion professionnelle ne s'arrête pas aux publics particuliers de l'IAE, puisqu'elle représente un quart des établissements de formation continue d'adultes en région sur les métiers du social, comme sur ceux de l'industrie ou de l'artisanat.

**4000**

personnes accompagnées en contrats d'insertion dans l'IAE chaque année

**30**

maisons familiales rurales

**500**

établissements de formation continue

SOIT



**45 %**

de l'emploi dans ce secteur

**1**

L'accueil et l'insertion des réfugiés grâce à l'expérimentation « Guing'Emploi et Compétences »

Alter interim **22**

C'est un dispositif expérimental unique en Bretagne qui a vu le jour en 2019, à Guingamp. 14 personnes réfugiées ont bénéficié d'un parcours d'accompagnement et de formation professionnelle pendant 6 mois pour décrocher un emploi dans des secteurs en tension. Le dispositif a porté ses fruits : 6 personnes ont décroché un emploi et 2 se forment à la soudure et la cuisine.

[alter-interim.fr](http://alter-interim.fr)



## FAS Bretagne

La Fédération des acteurs de solidarité est

un réseau généraliste de lutte contre les exclusions.

Les adhérents de la Fédération assurent des missions d'accueil, d'accompagnement et d'insertion des personnes en précarité.

[federationsolidarite.org](http://federationsolidarite.org)

## CHANTIER École Bretagne

Ce réseau, issu de l'IAE, regroupe les

chantiers d'insertion afin de mutualiser les compétences et les méthodes des acteurs autour de valeurs communes.

[chantierecole.org](http://chantierecole.org)

## Coorace Bretagne

Délégation régionale de la fédération

nationale Coorace.

Elle regroupe 35 SIAE :

Associations Intermédiaires, Entreprises d'Insertion (EI), Entreprises de Travail Temporaire d'Insertion (ETTI), Ateliers et Chantiers d'Insertion (ACI) et des entreprises solidaires d'utilité sociale.

[coorace-bretagne.org](http://coorace-bretagne.org)

# ACTEURS STRUC- TURANTS

## FEI de Bretagne

La Fédération des entreprises d'insertion de

Bretagne développe en réseau des parcours de qualité, pour accompagner des personnes éloignées de l'emploi afin qu'elles soient accueillies, salariées, accompagnées et requalifiées au sein des entreprises d'insertion.

[bretagne.lesentreprisesdinsertion.org](http://bretagne.lesentreprisesdinsertion.org)

# INNOVATIONS

## 2

### Un chantier d'insertion spécialisé dans l'artisanat du spectacle

#### Lever le rideau <sup>35</sup>

Le chantier d'insertion par l'activité économique « Lever le Rideau » est porté par l'association d'éducation populaire La Fédé, située à Redon. Il est spécialisé dans l'artisanat culturel et événementiel et permet à des personnes éloignées de l'emploi de reprendre contact avec le monde du travail, tout en étant accompagnées (bilans personnels et professionnels, recherche d'emploi et de stage, valorisation des compétences).

[lafede.fr](http://lafede.fr)

## 3

### Une formation longue à destination des demandeurs d'emploi pour devenir animateur radio

#### La Skol Radio <sup>35</sup>

Cet organisme de formation spécialisé dans les métiers de la radio propose une formation « Devenir Animateur-Animatrice Radio ». Cette formation permet aux stagiaires, avec ou sans diplôme, d'acquérir les nombreuses compétences nécessaires pour exercer les métiers de l'audiovisuel, à la frontière du journalisme. Sur la promotion 2020, sur 12 diplômé.e.s, 9 ont décroché un contrat en radio dans les 6 mois qui ont suivi la formation.

[skolradio.fr](http://skolradio.fr)

## 4

### Valoriser les compétences des chômeurs de longue durée

#### TEZEA <sup>35</sup>

Les activités de TEZEA concernent Pipriac et Saint-Ganton, en Ille-et-Vilaine. C'est une entreprise à but d'emploi créée dans le cadre du projet « Territoires zéro chômeur de longue durée », lequel redirige les budgets publics issus de l'assurance chômage vers le financement d'emplois non pourvus, en assurant de bonnes conditions de travail. L'objectif est de proposer localement, à toutes les personnes concernées par le chômage de longue durée, un emploi adapté à leurs savoir-faire.

[tezea.fr](http://tezea.fr)



# Développement économique

## Soutenir la coopération et l'entrepreneuriat pour un développement durable

La confusion est fréquente : l'économie sociale n'est pas seulement la solidarité vis-à-vis des personnes, c'est aussi la forme que prennent les solidarités économiques. Coopératives d'entreprises, d'artisans, associations professionnelles, groupements d'employeurs organisent les dynamiques de formation, de mutualisation, d'innovation de tout le champ économique.

De nombreuses structures de l'ESS assument également des fonctions d'accompagnement, de financement, de conseil au développement et à la création d'entreprises de statut commercial.

L'ESS, c'est aussi la moitié des emplois bretons dans les activités bancaires. L'implantation des banques coopératives est particulièrement forte en Bretagne et contribue au financement de l'économie locale.

À côté de cette contribution majeure au développement de l'économie résidentielle, l'ESS se distingue par son souci de soutenir les entreprises qui répondent aux besoins de la transition écologique et aux enjeux de l'innovation sociale. Pour ce faire, elle crée des dispositifs spécifiques sur tous les territoires bretons afin d'y développer l'entrepreneuriat collectif et coopératif.

 **15 %**  
de l'emploi  
et  
**12 %**  
des établissements  
de soutien aux  
entreprises  
(6000 emplois,  
1600 établissements)

**50 %**  
de l'emploi dans  
les services bancaires  
mutualistes et  
coopératifs

1

### Faciliter l'incubation de projets agri-ruraux innovants

#### Coopérative d'Installation en Agriculture Paysanne des Côtes d'Armor

La CIAP 22 accompagne des projets agricoles atypiques et innovants, souvent portés par des personnes non-issues du monde agricole. Ces projets ne rentrent pas dans le cadre des dispositifs existants ; la coopérative leur offre une formation et un accompagnement ainsi qu'un cadre sécurisant pour tester leur activité grandeur nature.

[cae22.coop](http://cae22.coop)

# ACTEURS STRUC- TURANTS

## Coopérer pour entreprendre Bretagne

Depuis 20 ans, Coopérer Pour Entreprendre réunit des acteurs de l'entrepreneuriat collectif, dont les Coopératives d'Activité et d'Emploi (CAE).

[cooperer.coop](http://cooperer.coop)

## Union régionale des Scop et Scic de l'Ouest

L'UR Ouest fédère, appuie et conseille les entreprises adhérentes au Mouvement coopératif, des régions Bretagne, Normandie et Pays de la Loire.

[les-scop-ouest.coop](http://les-scop-ouest.coop)

## France Active Bretagne

L'association issue du Mouvement national, apporte des solutions de financement et d'accompagnement pour les structures de l'ESS. Elle est l'opérateur du Dispositif Local d'Accompagnement.

[franceactive-bretagne.bzh](http://franceactive-bretagne.bzh)

## TAg BZH

Les TAg BZH stimulent et accompagnent la création d'entreprises locales collectives et innovantes, répondant aux besoins des territoires.

[tag.bzh](http://tag.bzh)

# INNOVATIONS

## 2

### Accompagner l'entrepreneuriat solidaire et durable

#### Formation Creopp Entrepreneur.e de l'économie solidaire et du développement durable

La formation se compose de 2 parcours complémentaires : une initiation d'un mois et un parcours formation-action de 5 mois.

La SCIC KEJAL, centre de formation et bureau d'étude basé à Quévert (22), coordonne le dispositif à l'échelle régionale, à Saint-Brieuc (22), Rennes (35), Lanester et Aujan (56), Brest et Quimper (29).

[kejal.fr](http://kejal.fr)

## 3

### Un tiers lieu original dédié à l'artisanat

#### Comme un établi

Comme Un Établi est une coopérative de passionné.e.s qui s'investissent depuis près de 3 ans dans la création d'un tiers lieu dédié à l'artisanat, grâce à la mutualisation de l'espace et des outils. Ce projet collectif apportera une réponse aux besoins d'espace et de production des artisans et des habitants : 1100m<sup>2</sup> équipés en outils, machines et matériel de fabrication et production pour les métiers du bois, métal, peinture et textiles.

[commeunetabli.fr](http://commeunetabli.fr)

## 4

### La mutualisation des compétences pour plus de collaboration sur un territoire

#### Triskell

Triskell est ouvert à toutes les structures et secteurs d'activités. Ce groupement d'employeurs est un outil créé par et pour les entreprises, un acteur de développement de l'emploi et de l'activité économique du Centre Ouest Bretagne. Un modèle qui nécessite pour les entreprises une envie commune de collaborer et d'intégrer des valeurs de solidarité, partage et responsabilité, pour la création d'emplois pérennes.

[ge-triskell.fr](http://ge-triskell.fr)



# POUR ALLER

## — Vos espaces ressources

### ↳ Réseau des collectivités Territoriales pour une Économie Solidaire

Le RTES réunit plus de 140 collectivités territoriales en France qui s'engagent pour le développement de l'économie sociale et solidaire sur leur territoire : conseils régionaux, conseils départementaux, métropoles, intercommunalités et communes.

Les actions du RTES ont pour objectifs de promouvoir les initiatives des territoires et de favoriser le transfert de bonne pratique. À partir des institutions nationales et européennes, il valorise la richesse des actions menées et recherche les conditions d'amélioration des politiques mises en œuvre.

Le RTES tient à la disposition des collectivités des outils et de nombreuses publications favorisant le développement de l'ESS sur leur territoire.

[rtes.fr](http://rtes.fr)

contact : [animation@rtes.fr](mailto:animation@rtes.fr) • 03 20 97 17 97

### ↳ Observatoire régional de l'ESS

L'observatoire de l'économie sociale et solidaire, animé par la Cress Bretagne, produit des analyses sur les caractéristiques de l'ESS sur les territoires bretons.

Il édite notamment la collection DATA ESS, qui diffuse les chiffres-clefs de l'ESS sur les différents découpages territoriaux (Bretagne, départements, pays, EPCI), ainsi qu'une note de conjoncture annuelle.

Ces publications sont accessibles depuis le portail ESS Bretagne : [www.ess-bretagne.org/decouvrir/less-en-bretagne-chiffres-clefs/sur-les-territoires-bretons](http://www.ess-bretagne.org/decouvrir/less-en-bretagne-chiffres-clefs/sur-les-territoires-bretons)

### ↳ Chambre régionale de l'économie sociale et solidaire de Bretagne

La Cress Bretagne regroupe 110 réseaux et organisations locales de l'ESS. Elle œuvre pour une véritable prise en compte de l'ESS dans l'économie bretonne et pour favoriser la création, le développement et la transmission des activités et des organisations de l'ESS. À travers ses deux volets Promotion et Soutien, elle coordonne les dispositifs régionaux avec les pouvoirs publics et anime les relations partenariales entre acteurs de l'ESS.

En tant qu'instance de représentation, le rôle de la Cress est aussi de porter la parole des acteurs de l'ESS dans le dialogue avec les pouvoirs publics et les partenaires économiques.

#### > Co-construire des réponses ESS aux enjeux de société.

La Cress se saisit de sujets et besoins repérés collectivement lors des échanges issus de la Stratégie Régionale ESS, dans une logique partenariale d'expérimentation et de co-construction :

- Économie circulaire et réemploi
- Bien vieillir

#### Autres filières ou enjeux :

- Alimentation
- Accueil du jeune enfant
- Mobilité
- Recherche & développement en ESS
- Commerces et services en milieu rural
- ESS en milieu carcéral
- Secteur caritatif en Finistère

#### Documentations spécifiques aux collectivités :

- ESS et intercommunalités
- Économie circulaire, sociale et solidaire
- Entrepreneurat collectif (Trajectoir'ESS)
- Le Service d'Intérêt Économique Général (SIEG)

[www.ess-bretagne.org/collectivites](http://www.ess-bretagne.org/collectivites)

contact : [cress@cress-bretagne.org](mailto:cress@cress-bretagne.org) • 07 48 72 51 19

## — Vos interlocuteurs

### UN MAILLAGE À L'ÉCHELLE DES TERRITOIRES

#### ↳ **Pôles de développement de l'économie sociale et solidaire**

> Le pôle ESS est votre interlocuteur de proximité pour entamer un projet d'économie sociale et solidaire sur votre territoire.

Les dix-neuf pôles ESS sont présents sur l'ensemble des pays de Bretagne. Un pôle ESS est un regroupement de structures de l'ESS, qui coopèrent ensemble pour développer l'ESS localement et ainsi participer au développement économique des territoires.

Avec le soutien des pouvoirs publics, les pôles accueillent et orientent des porteurs de projets, les soutiennent dans l'émergence de leur projet, les mettent en réseau avec les structures du territoire. Ils sont eux-mêmes à l'initiative de projets en réponse aux besoins du territoire ou des structures locales.

Enfin, ils informent les habitants du territoire sur ce qu'est l'économie sociale et solidaire et sur les enjeux qui la traversent.

[www.ess-bretagne.org/sengager](http://www.ess-bretagne.org/sengager)

#### CONTACTS PÔLES ESS

<b>Pays d'Auray</b> Peps Auray (56)	06 27 92 40 41 pepsauray@gmail.com
<b>Pays de Brest</b> Adess Brest Brest (29)	09 72 60 58 88 mblondy@ adesspaysdebrest.infini.fr
<b>Pays de Brocéliande</b> Pôle ESS Pays de Brocéliande Montauban de Bretagne (35)	06 59 29 37 43 coordination@ ess-broceliande.bzh
<b>Pays du Centre Ouest Bretagne</b> Adesk Rostrenen (22)	06 37 23 02 20 adesk.cob@gmail.com
<b>Pays de Cornouaille</b> Adess Cornouaille Quimper (29)	07 60 97 29 29 adesscornouaille@gmail.com
<b>Pays de Dinan</b> ESSP'Rance Quévert (22)	07 83 64 41 94 contact@essprance.fr
<b>Pays de Fougères</b> ÉcoSolidaireS Fougères (35)	06 49 22 67 45 matthieu.constant@ ecosolidaire.org
<b>Pays de Guingamp</b> Adess Ouest Côtes-d'Armor Guingamp (22)	06 38 67 30 54 l.hostis@adess-ouest22.bzh
<b>Lannion Trégor Communauté</b> Adess Ouest Côtes-d'Armor Lannion (22)	06 44 33 46 43

## CONTACTS PÔLES ESS

**Loudéac Communauté  
Bretagne Centre** 06 79 11 54 43  
a.dubois@  
adess-centrebretagne.bzh  
Adess Centre  
Bretagne  
Loudéac (22)

**Pays de Lorient** 07 60 84 12 10  
C2Sol  
Lorient (56)  
contact@c2sol.org

**Pays de Morlaix** 09 81 71 87 49  
Adess Morlaix  
Morlaix (29)  
contact@  
adessdupaysdemorlaix.org

**Pays de Ploërmel** 06 41 54 85 70  
ESS'ENTIEL Ploërmel  
Aujan (56)  
contact@  
essentiel-ploermel.fr

**Pays de Pontivy** 07 72 34 26 44  
Adess Centre  
Bretagne  
Pontivy (56)  
c.hervieux@  
adess-centrebretagne.bzh

**Pays de Redon** 07 81 93 22 37  
Cades  
Redon (35)  
coordination@la-cades.fr

**Pays de Rennes** 07 82 38 55 79  
RÉSO solidaire  
Rennes (35)  
reso@resosolidaire.org

**Pays de Saint-Brieuc** 07 84 00 74 72  
Rich'ESS  
Saint-Brieuc (22)  
contact@richess.fr

**Pays de Saint-Malo** 06 74 19 78 87  
Horizons solidaires  
Saint-Malo (35)  
coordination@  
horizons-solidaires.fr

**Pays des Vallons  
de Vilaine** 07 61 20 87 01  
Vallons solidaires  
Guichen (35)  
pole@vallons-solidaires.fr

**Pays de Vannes** 06 28 54 84 08  
E2S  
Vannes (56)  
e2s.vannes@gmail.com

**Pays de Vitré** 06 70 01 55 83  
Portes de Bretagne  
Solidaires  
Châteaubourg (35)  
coordination@  
portesdebretagnesolidaires  
.bzh

## VOS PARTENAIRES DE LA VIE ASSOCIATIVE

### ↳ **Mouvement associatif de Bretagne**

Les associations, dans leur diversité, sont des actrices incontournables d'un développement territorial plus solidaire. En Bretagne, celles-ci représentent 72% des emplois de l'ESS et environ 550 000 bénévoles. Au plus proche des bassins de vie, les associations jouent un rôle primordial sur l'action locale et la valorisation du territoire. Une politique associative locale forte permet de recentrer la décision et la valorisation du territoire à une échelle plus humaine. Cet interlocuteur est à votre disposition pour outiller votre politique de la vie associative.

*contact : [mouvementassociatifdebretagne@gmail.com](mailto:mouvementassociatifdebretagne@gmail.com)  
• 06 75 97 72 75*

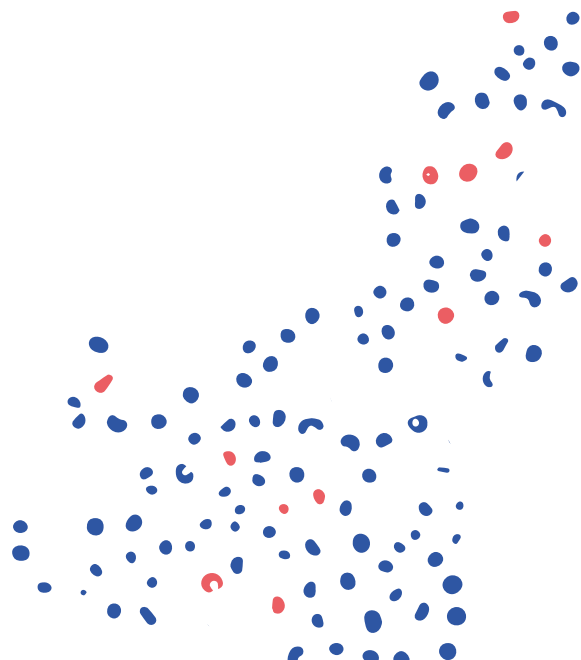



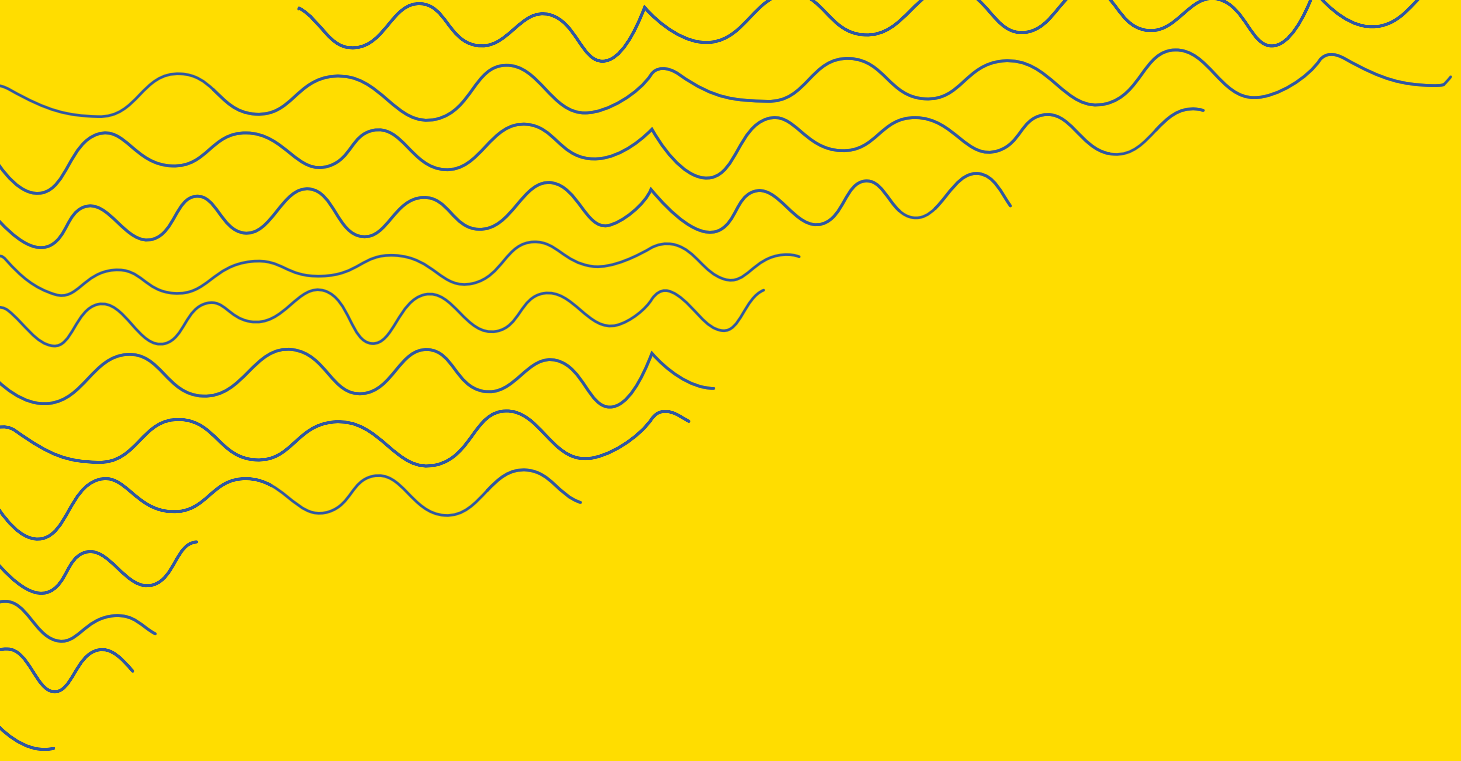

# *Ce que l'économie sociale et solidaire apporte aux territoires*

## **100 INNOVATIONS & ACTEURS RESSOURCES EN BRETAGNE**

Ce recueil non-exhaustif, destiné aux élu.e.s et agent.e.s des établissements publics de coopération intercommunale, fournit de nombreuses illustrations de l'impact de l'économie sociale et solidaire (ESS) sur les territoires.

Dans une approche thématique en lien avec les compétences des collectivités locales, il renseigne sur les acteurs structurants et sur les interlocuteurs ressources pour œuvrer à la co-construction de politiques publiques plus durables.

C'est un extrait de la grande vitalité associative, coopérative et mutualiste de notre région et une porte d'entrée vers une meilleure connaissance de l'économie sociale et solidaire en Bretagne.



**WWW.ESS-BRETAGNE.ORG**

Le site ressource sur  
l'économie sociale et solidaire en Bretagne



Immeuble Le Quadri  
47 avenue des Pays-Bas  
35200 Rennes  
cress@cress-bretagne.org  
07 48 72 51 19

Les travaux des acteurs régionaux de l'ESS sont aussi soutenus par les intercommunalités. Engagez-vous pour développer l'emploi de votre territoire !

